

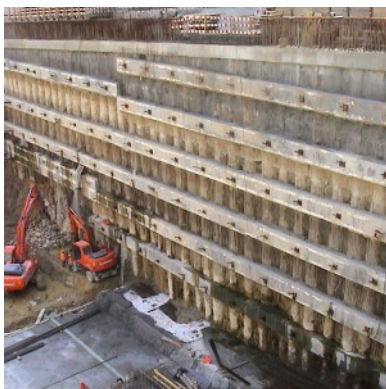

ESTAÇÃO ALIADOS

PROJECTO DE EXECUÇÃO DE ESTRUTURAS E DE CONTENÇÃO PERIFÉRICA, ASSISTÊNCIA TÉCNICA À OBRA

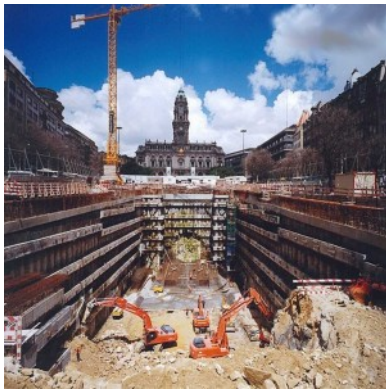

Cliente: Metro do Porto/Normetro/Transmetro

Local: Metro Do Porto

Data Projecto: 2001

Data Construção: 2004 - 2005

Autoria: Eng.º Daniel Sousa (à data na Viaponte, SA)

Serviços Prestados: Projecto de Execução de Estruturas e de Contenção Periférica, Assistência Técnica à Obra

Descrição Sumária:

Estação enterrada da rede de metropolitano do Porto com cerca de 2500 m2 de área de implantação.

Valor da Obra: 15 000 000 €

[VER NO SITE](#)