

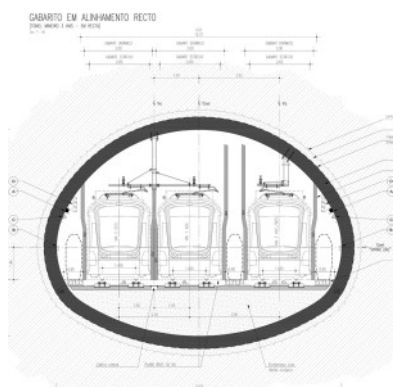

## LINHA DE GONDOMAR II / CAMPANHÃ II (VIA VALBOM)

ESTUDO PRÉVIO NAS ESPECIALIDADES DE TÚNEIS, ESTAÇÕES (ARQUITECTURA, ESCAVAÇÃO, ESTRUTURAS) E OBRAS DE ARTE.

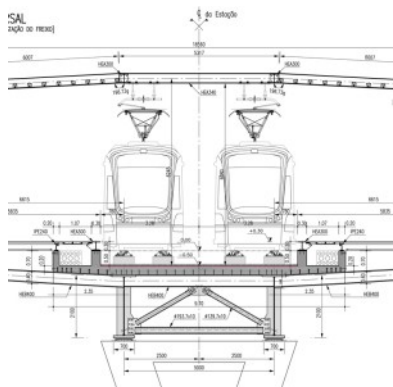

**Cliente:** Metro do Porto, S.A./WS ATKINS, SA

**Local:** Metro Do Porto

**Data Projecto:** 2009

**Serviços Prestados:** Estudo Prévio nas especialidades de Túneis, Estações (arquitectura, escavação, estruturas) e Obras de Arte.

**Descrição Sumária:**

A linha tem 6,0km de extensão integrando 7 Estações - 2 subterrâneas (Cut&Cover), 1 em Trincheira e 1 em Viaduto - e 8 obras de arte com vãos máximos de 65m.

[VER NO SITE](#)