

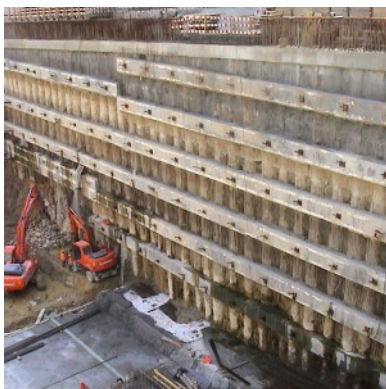

## ESTAÇÃO ALIADOS

PROJECTO DE EXECUÇÃO DE ESTRUTURAS E DE CONTENÇÃO PERIFÉRICA, ASSISTÊNCIA TÉCNICA À OBRA

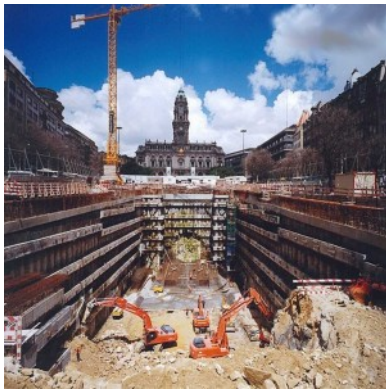

**Cliente:** Metro do Porto/Normetro/Transmetro

**Local:** Metro Do Porto

**Data Projecto:** 2001

**Data Construção:** 2004 - 2005

**Autoria:** Eng.º Daniel Sousa (à data na Viaponte, SA)

**Serviços Prestados:** Projecto de Execução de Estruturas e de Contenção Periférica, Assistência Técnica à Obra

**Descrição Sumária:**

Estação enterrada da rede de metropolitano do Porto com cerca de 2500 m2 de área de implantação.

**Valor da Obra:** 15 000 000 €

[VER NO SITE](#)