

## STRUCTURES INTERNES DE LA STATION JARDIM OCEÂNICO

AVANT-PROJET DÉTAILLÉ ET PROJET D'EXÉCUTION – STRUCTURES INTERNES; ASSISTANCE TECHNIQUE POUR LA MISE EN ŒUVRE.

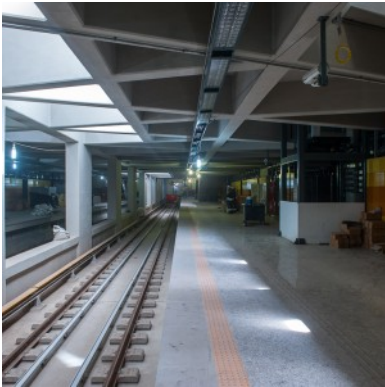

**Client:** Riotrilhos / CCRB - Consórcio Construtor Rio?Barra / CJC - Engenharia e Projetos, Ltda.

**Localisation:** Réseau De Metro De Rio De Janeiro – Ligne 4. Rio De Janeiro – Brésil

**Date du projet:** 2014 - 2015

**Date de la construction:** 2014 - 2015

**Prestations:** Avant-projet détaillé et Projet d'Exécution – Structures Internes; Assistance technique pour la mise en œuvre.

**Description:**

Le Projet d'Exécution est une reformulation profonde d'un projet existant.

La station a une surface de déploiement de 3200 m<sup>2</sup>. C'est une structure souterraine en béton armé, mais a une dalle de couverture en surface, suspendue, en utilisant de la précontrainte, par un arc ayant plus de 70 m de longueur.

[VOIR LE SITE](#)

