

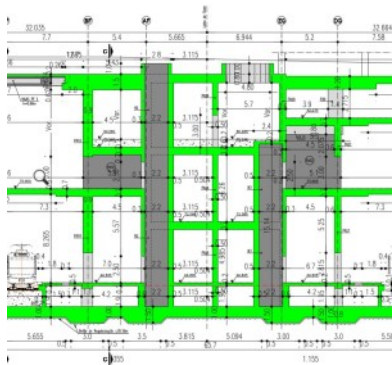

## STATION BOAVISTA / CASA DA MÚSICA

AVANT-PROJET ; PROJET D'EXÉCUTION

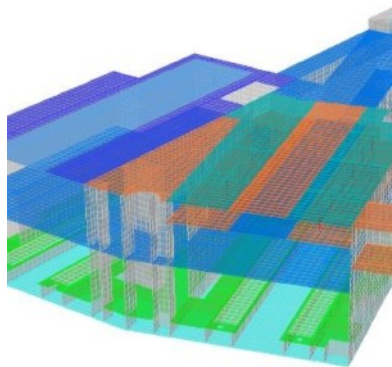

**Client:** Metro do Porto, S.A. (Société Métro de Porto), Département de Projet de Metro do Porto, S.A.

**Localisation:** Porto, Portugal

**Date du projet:** 2018 - 2019

**Projet de:** Daniel P. Sousa / Pedro B. Carvalho

**Prestations:** Avant-projet ; Projet d'Exécution

### Description:

La future station Boavista / Casa da Música (BCM) permettra la connexion à la station actuelle Casa da Música de Metro do Porto et dispose de plates-formes d'embarquement indépendantes pour 2 nouvelles lignes de métro: la ligne Circular (à construire) et la ligne Gaia (prévue.) et permettra à l'avenir de relier la ligne C (existante) et la ligne G-circulaire (à construire) à la ligne D (prévue). La station est subdivisée en 6 zones: "Station Avenida de França", "Station de la ligne de Gaia", Module de connexion de la station; Atrium Nord, Atrium Sud, Galerie Sud et Accès Ouest. Station BCM a une profondeur moyenne de 24 m. Comprend 2 connexions à la station existante et 5 accès à la surface. La station Boavista / Casa da Música occupe une zone de déploiement totale de 9 255 m<sup>2</sup> et 40 560 m<sup>2</sup> de construction brute, correspondant à 6 niveaux différents et a un volume total de 251 200 m<sup>3</sup>. On estime que la nouvelle ligne circulaire sera utilisée en moyenne par environ 28 000 passagers / jour.

[VOIR LE SITE](#)