

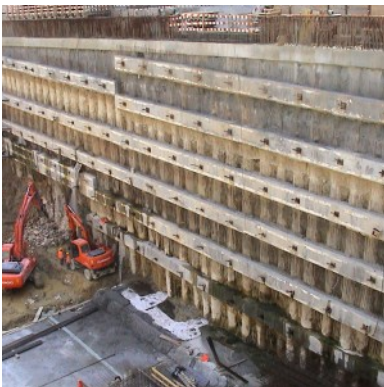

STATION ALIADOS

AVANT-PROJET DÉTAILLÉ; PROJET D'EXÉCUTION – STRUCTURES ET SOUTÈNEMENT PÉRIPHÉRIQUE



Client: Consortiums Normetro et Transmetro

Localisation: Metro do Porto, Portugal

Date du projet: 2001

Date de la construction: 2004 - 2005

Projet de: Projet de Daniel Sousa (développé à Viaponte, S.A.)

Prestations: Avant-Projet Détaillé; Projet d'Exécution – Structures et Soutènement Périphérique

Description:

Station Centrale du réseau du Metro de Porto, souterraine, ayant une surface de 2 500 m² et une profondeur d'environ 30 m.

Coût de l'Ouvrage: 15 000 000 €

[VOIR LE SITE](#)