

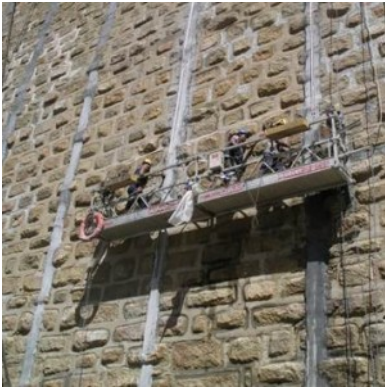

## BARRAGE DE COVÃO DE FERRO

PROJET D'EXÉCUTION; ASSISTANCE TECHNIQUE POUR LA MISE EN ŒUVRE



**Client:** Hidroeléctrica da Ribeira de Alforfa, SA

**Localisation:** Rivière Alforfa – Covilhã

**Date du projet:** 2005 - 2005

**Date de la construction:** 2005 - 2005

**Projet de:** José António Amaral (développé à Tecnasol, FGE)

**Prestations:** Projet d'Exécution; Assistance technique pour la mise en œuvre

**Constructeur:** TECNASOL, FGE

**Description:**

Réhabilitation des fondations et du mur du barrage.

Rénovation de tous les équipements hydrauliques.

Surface de captage / bassin versant: – 1,92 km<sup>2</sup>

Précipitations annuelles moyennes – 2 500 mm

Écoulement total moyen (annuel) – 2 900 x 1 000 m<sup>3</sup>

[VOIR LE SITE](#)