

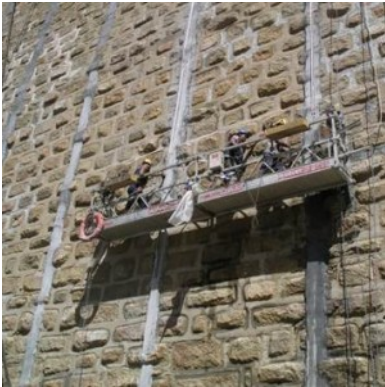

PRESA DE COVÃO DE FERRO

DISEÑO EJECUTIVO; ASESORAMIENTO TÉCNICO DE LA OBRA



Cliente: Hidroeléctrica de Ribeira de Alforfa, S.A.

Ubicación: Ribeira de Alforfa – Covilhã

Fecha del diseño: 2005 - 2005

Fecha de la construcción: 2005 - 2005

Diseño de: José António Amaral (desarrollado en Tecnasol, FGE)

Servicios prestados: Diseño Ejecutivo; Asesoramiento Técnico de la Obra

Constructor: TECNASOL, FGE

Resumen:

Rehabilitación de los cimientos y de la cortina de la presa.

Remodelación de todos los equipos hidráulicos.

Área de la cuenca hidrográfica: 1.92 km²

Precipitación media anual: 2500 mm

Caudal integral medio anual: 2900 x 1000 m³

[CONSULTE EL SITIO WEB](#)