

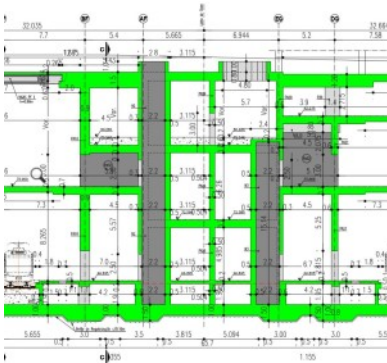

## ESTACIÓN DE METRO BOAVISTA / CASA DA MÚSICA

DISEÑO BÁSICO; DISEÑO EJECUTIVO

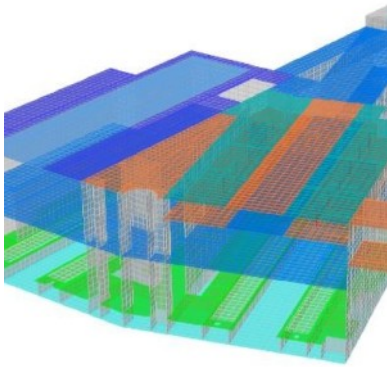

**Ciente:** Metro do Porto, S.A.

**Ubicación:** Porto, Portugal

**Fecha del diseño:** 2018 - 2019

**Diseño de:** Daniel P. Sousa / Pedro B. Carvalho

**Servicios prestados:** Diseño Básico; Diseño Ejecutivo

### Resumen:

La futura estación Boavista / Casa da Música (BCM) permitirá la conexión con la actual estación Casa da Música de Metro do Porto, y cuenta con plataformas independientes para 2 nuevas líneas de metro: la línea Circular (por construir) y la línea Gaia (prevista), y permitirá en el futuro conectar la Línea C (Existente) y la Línea G-Circular (por construir) y la Línea D (prevista). La estación se subdivide en 6 zonas: "Estación Avenida de França", "Estación de la línea Gaia", Módulo de conexión de la estación; Atrio Norte, Atrio Sur, Galería Sur y Acceso Oeste. La estación BCM tiene una profundidad promedio de 24 m. Incluye 2 conexiones a la estación existente y 5 accesos a la superficie. La estación Boavista / Casa da Música ocupa un área total de 9 255 m<sup>2</sup> y un área de construcción bruta de 40,560 m<sup>2</sup> que corresponde a 6 niveles diferentes y tiene un volumen total de 251 200 m<sup>3</sup>. Se estima que la nueva línea circular será utilizada en promedio por unos 28,000 pasajeros / día.

[CONSULTE EL SITIO WEB](#)