

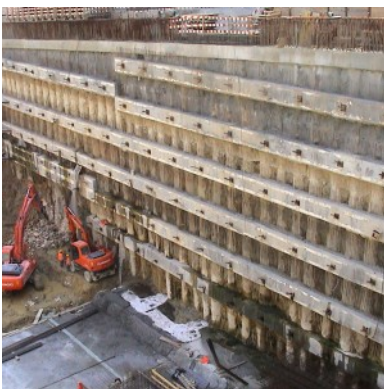

ESTACIÓN DE ALIADOS

DISEÑO BÁSICO, DISEÑO EJECUTIVO DE ESTRUCTURAS Y DE CONTENCIÓN PERIFÉRICA



Cliente: Metro do Porto / Normetro/ Transmetro

Ubicación: Metro Do Porto, Portugal

Fecha del diseño: 2001

Fecha de la construcción: 2004 - 2005

Diseño de: Diseño de Daniel Sousa (desarrollado en Viaponte, SA)

Servicios prestados: Diseño Básico, Diseño Ejecutivo de Estructuras y de Contención Periférica

Resumen:

Estación Central de la red de Metro de Porto, subterránea, con cerca de 2 500 m² de área de implantación.

Costo de la Obra: 15 000 000 €

[CONSULTE EL SITIO WEB](#)